

" Zone d'activité de L'Espèche " Plan de bornage du Lot n° 7

PLAN DE SITUATION
Echelle : 1/2000



Dressé le 10/11/2021 par
S.A.R.L. Julien PEREZ
Géomètre-Expert Foncier D.P.L.G.
4 rue des papillons
32600 L'ISLE-JOURDAIN
Tél : 05.62.07.03.76 Fax : 05.62.07.12.51
Mél : contact@geo32.fr



SYSTEMES DE RATTACHEMENT

Planimétrie X Y : RGF 93 CC43
Altimétrie Z : Néant
Plan réalisé en D.A.O.
Archivage Dossier N° 005711

Echelle : 1/500

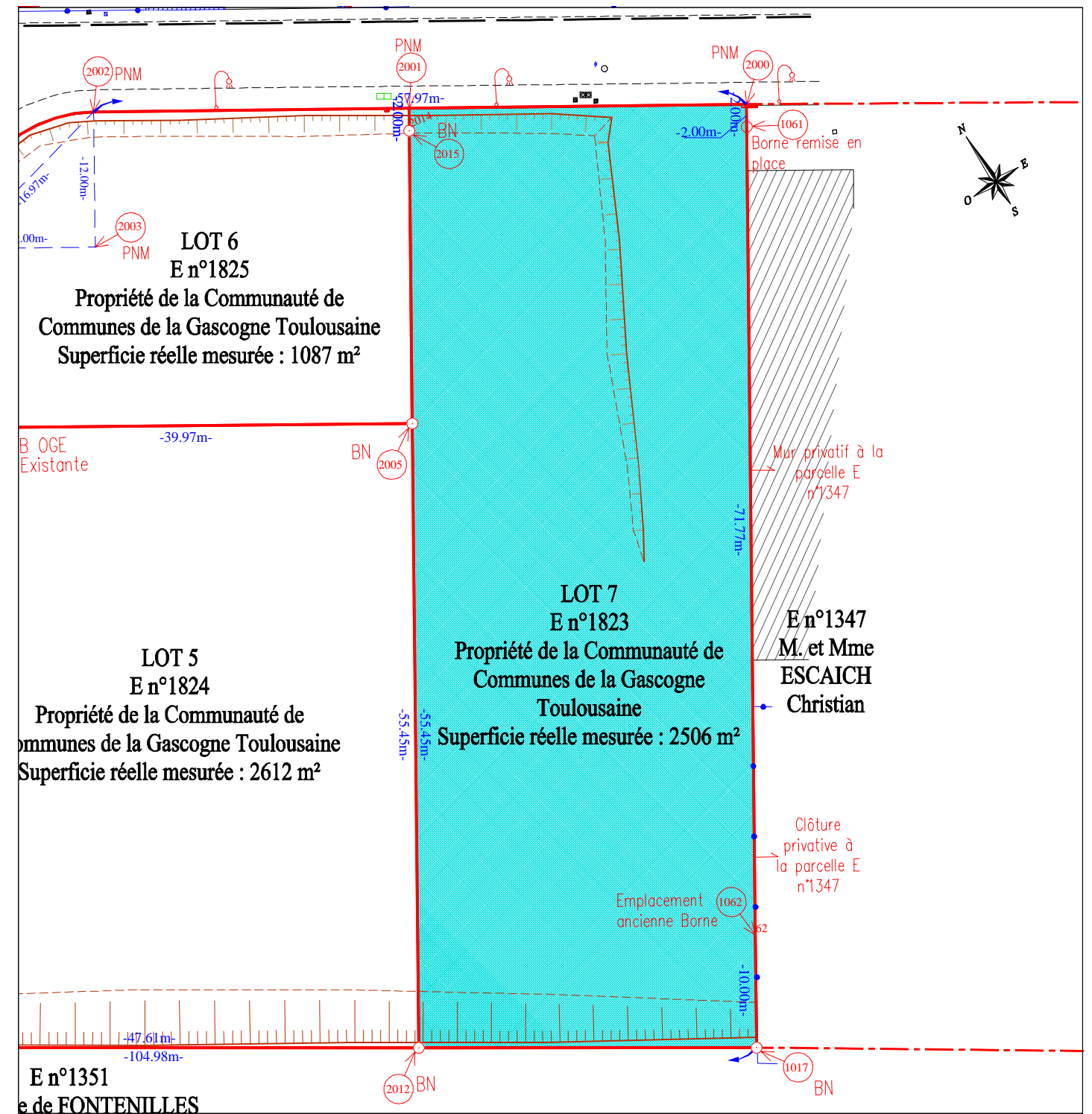

E n°1351
de FONTENILLES

Cadastrée Section E n° 1823
Superficie réelle mesurée : 2506m²

LEGENDE

- BN : borne nouvelle
- BOGE
- ⊗ Existante : borne OGE existante
- MP Marque Peinture
- PNM Point non matérialiser
- ◀ Accès

Matricule	X	Y
1017	1552460.24	2263447.89
1061	1552488.10	2263524.77
1062	1552463.65	2263457.29
2000	1552488.77	2263526.66
2001	1552460.59	2263536.83
2005	1552451.05	2263510.50
2012	1552432.16	2263458.37
2015	1552459.91	2263534.95

Nota: Les branchements individuels ne sont pas figurés sur ce plan mais sont prévus pour les réseaux suivants : Eau Potable, Electricité, Téléphone, Eaux Usées, Eaux Pluviales