

" Zone d'activité de L'Espèche " Plan de bornage du Lot n° 6

PLAN DE SITUATION
Echelle : 1/2000



Dressé le 10/11/2021 par
S.A.R.L. Julien PEREZ
Géomètre-Expert Foncier D.P.L.G.
4 rue des papillons
32600 L'ISLE-JOURDAIN
Tél : 05.62.07.03.76 Fax : 05.62.07.12.51
Mél : contact@geo32.fr



SYSTEMES DE RATTACHEMENT

Planimétrie X Y : RGF 93 CC43
Altimétrie Z : Néant
Plan réalisé en D.A.O.
Archivage Dossier N° 005711

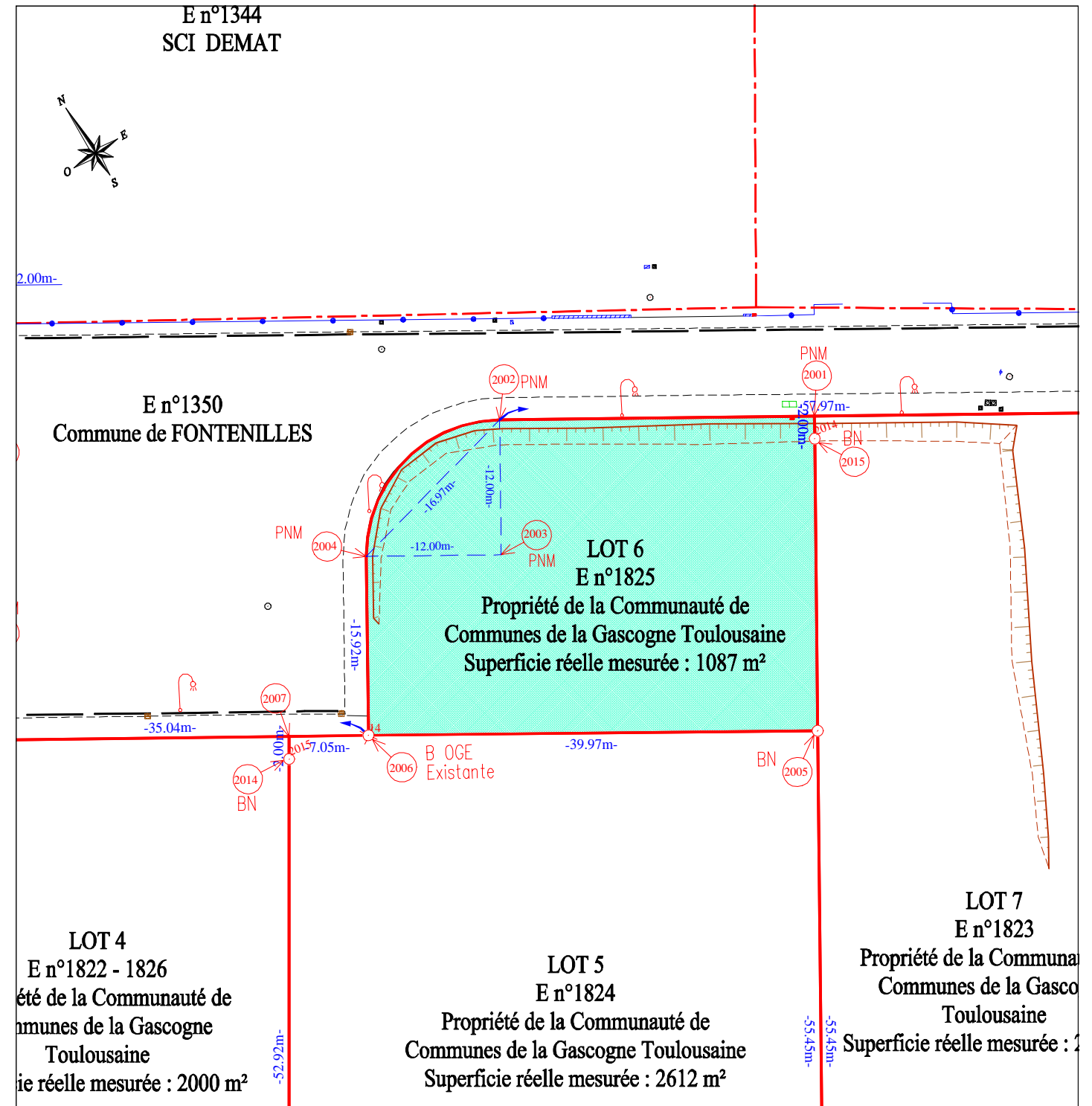

Cadastrée Section E n° 1825
Superficie réelle mesurée : 1087m²

LEGENDE

- BN : borne nouvelle
- BOGE Existante : borne OGE existante
- MP Marque Peinture
- PNM Point non matérialiser
- ◀ Accès

Matricule	X	Y
2005	1552451.05	2263510.50
2006	1552413.48	2263524.14
2007	1552406.84	2263526.51
2011	1552387.58	2263475.07
2012	1552432.16	2263458.37
2014	1552406.13	2263524.64

Nota: Les branchements individuels ne sont pas figurés sur ce plan mais sont prévus pour les réseaux suivants : Eau Potable, Electricité, Téléphone, Eaux Usées, Eaux Pluviales