

PLAN REGULIER Echelle : 1/500  
 SYSTEMES DE RATTACHEMENT  
 Planimeter N° 1467 93/CC3  
 Instrument Z. N°67 TERRA KAT 09

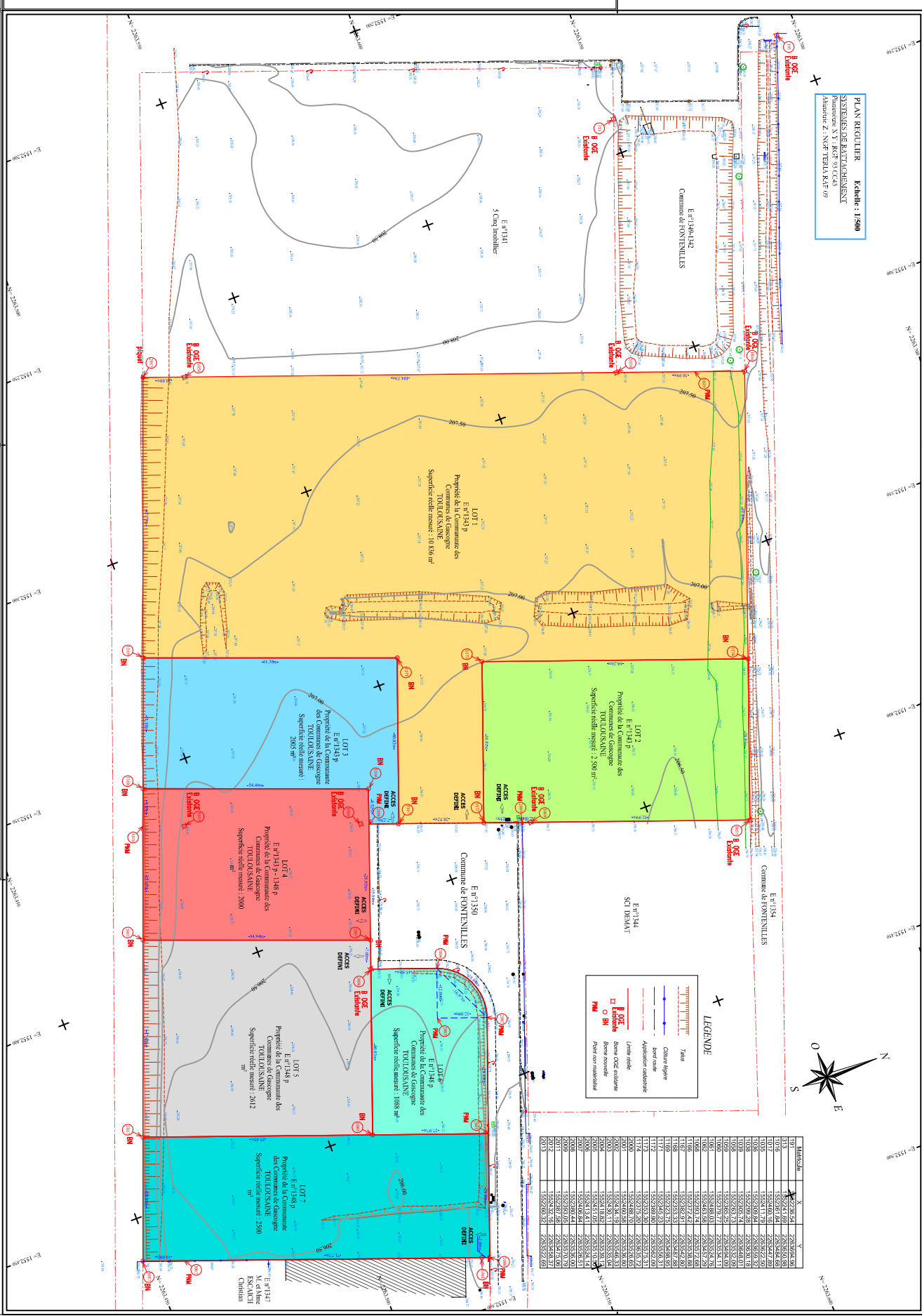

Departement de la HAUTE GARONNE  
 Commune de FONTENILLES  
 Section E Lieu-dit : L'Espéche



DP 10

**LOTISSEMENT DE 7 LOTS**

Propriété la Communes Gascognes TOULOUSAIN

**PLAN D'ETAT DES LIEUX  
 ET PLAN DE DIVISION  
 SOUMIS A DECLARATION  
 PREALABLE**

DATE	INDICE	MODIFICATIONS
10/12/2019	A	Création du plan

Plan réalisé en conformité du plan de bornage dressé par la Chambre des Communes de FONTENILLES le 10/11/2010  
 Références : S 1011343 p 354

S.A.R.L Julien PEREZ  
 Géomètre-expert Foncier D.P.I. G.  
 Agence MATH 20 rue des Forges  
 33000 AUCH  
 Tél : 05 62 67 71 78  
 Tél : 05 62 67 71 79  
 Tél : 05 62 67 71 80  
 Tél : 05 62 67 71 81  
 Tél : 05 62 67 71 82  
 Tél : 05 62 67 71 83  
 Tél : 05 62 67 71 84  
 Tél : 05 62 67 71 85  
 Tél : 05 62 67 71 86  
 Tél : 05 62 67 71 87  
 Tél : 05 62 67 71 88  
 Tél : 05 62 67 71 89  
 Tél : 05 62 67 71 90  
 Tél : 05 62 67 71 91  
 Tél : 05 62 67 71 92  
 Tél : 05 62 67 71 93  
 Tél : 05 62 67 71 94  
 Tél : 05 62 67 71 95  
 Tél : 05 62 67 71 96  
 Tél : 05 62 67 71 97  
 Tél : 05 62 67 71 98  
 Tél : 05 62 67 71 99  
 Tél : 05 62 67 72 00



DP 1

Plan de situation (sans échelle)

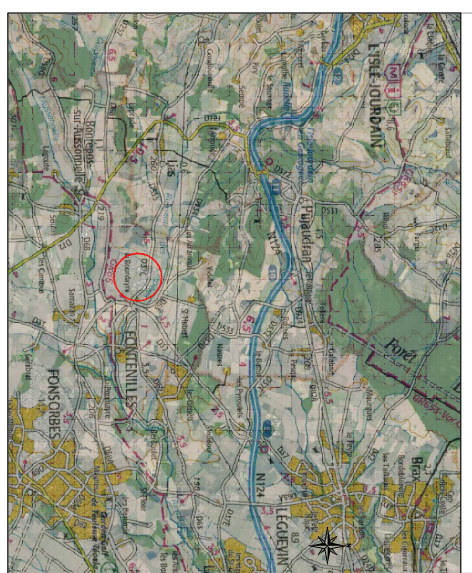

**Extrait Cadastral**

DP 9



Cadastrée Section E n°1348-1343 Echelle : 1/1000

**Extrait Cadastral**

DP 1



Cadastrée Section E n°1348p-1343p Echelle : 1/1000